神奈川県医師会より

HPV関連疾患と HPVワクチンについて

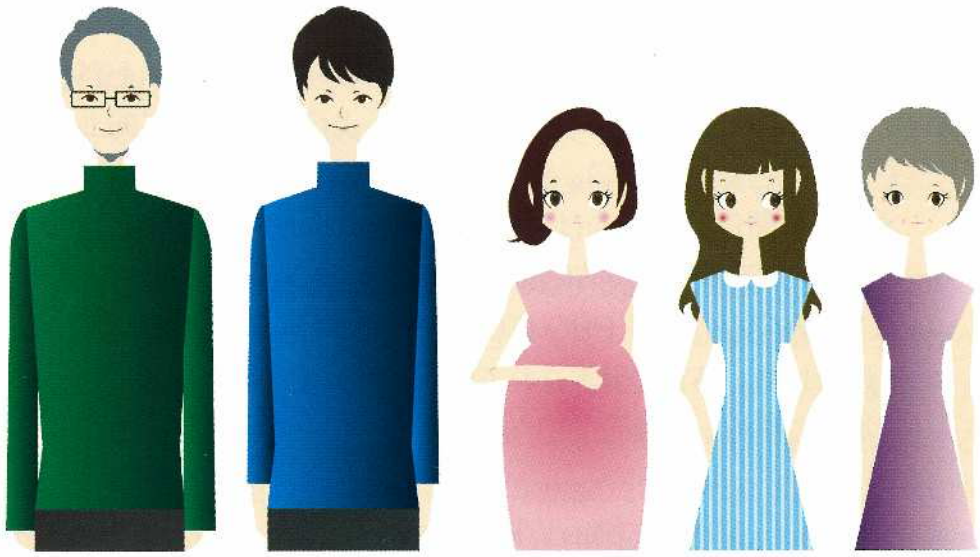

Copyright © 2017 E. Miyagi, YCU All Rights Reserved.

公益社団法人　神奈川県医師会

〒231-0037 横浜市中区富士見町 3-1
TEL 045-241-7000　FAX 045-241-1464